LAGEPLAN

zum Aufstellungsbeschluss

Bebauungsplan und Örtliche Bauvorschriften

"Hertenwasen - 1. Änderung"

Balingen
Große Kreisstadt

Stadtteil Engstlatt

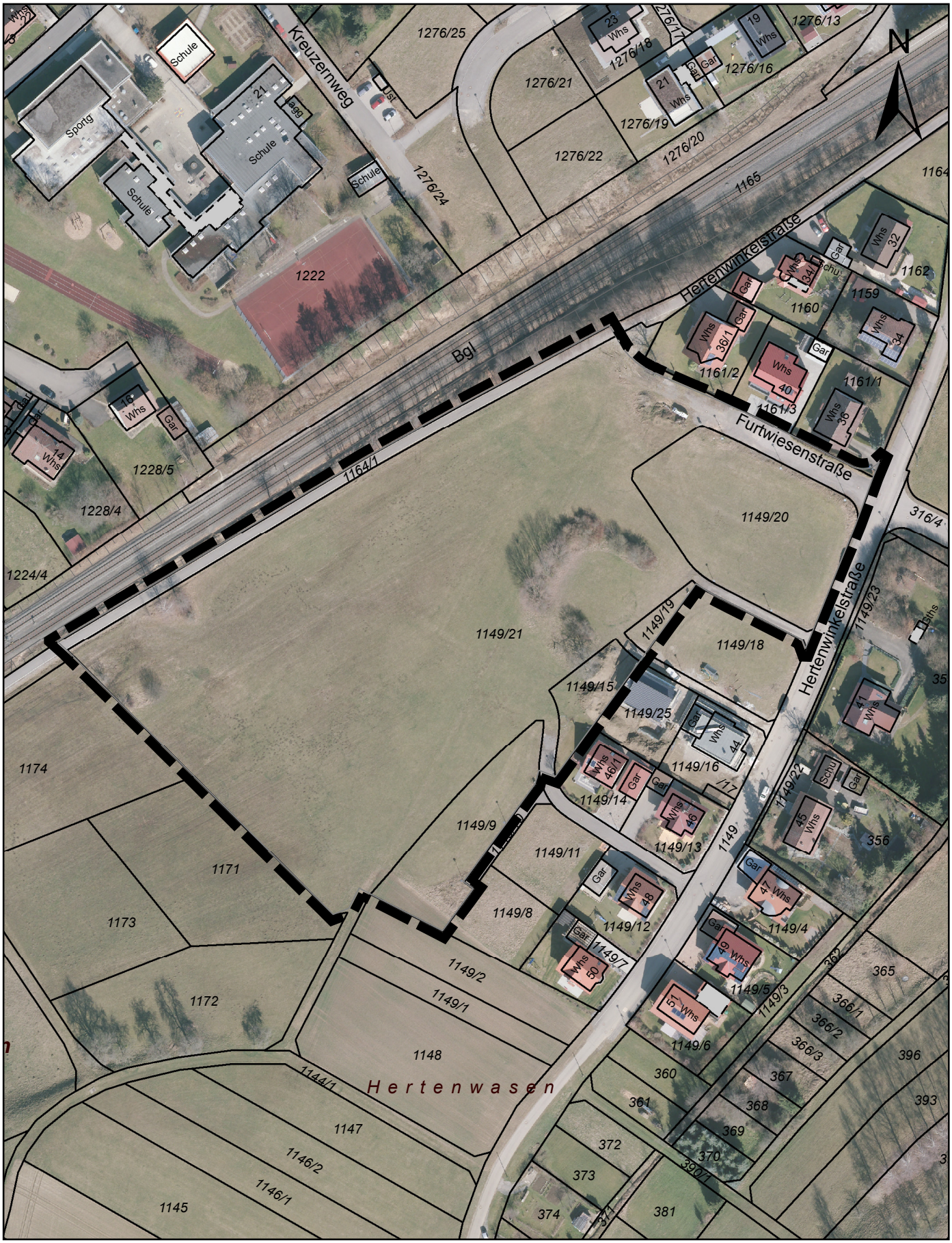

27.06.2017 ABT. GEOINFORMATIONEN / VERMESSUNG

Maßstab 1:1500