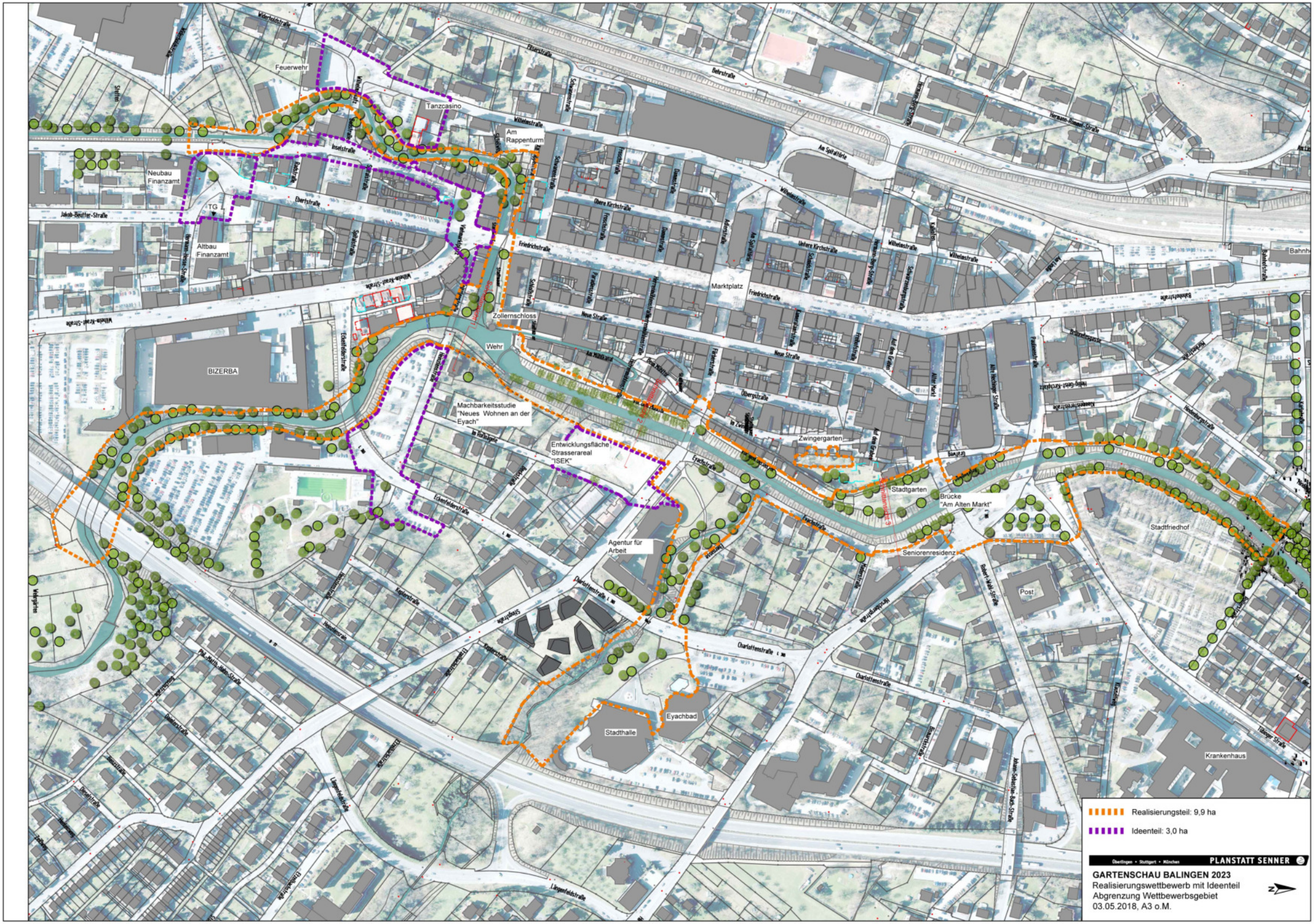
Feuerwehr
Tanzcasino
Am Rappenturm
Neubau Finanzamt
TG
Altbau Finanzamt
BIZERBA
Zollernschloss
Wehr
Marktplatz
Machbarkeitsstudie "Neues Wohnen an der Eyach"
Entwicklungsfläche Strasserareal "ISEK"
Zwingergarten
Stadtgarten
Brücke "Am Alten Markt"
Stadtfriedhof
Seniorenresidenz
Agentur für Arbeit
Post
Eyachbad
Stadthalle
Krankenhaus
Realisierungsteil: 9,9 ha
Ideenteil: 3,0 ha
Überlingen • Stuttgart • München
PLANSTATT SENNER
GARTENSCHAU BALINGEN 2023
Realisierungswettbewerb mit Ideenteil
Abgrenzung Wettbewerbsgebiet
03.05.2018, A3 o.M.