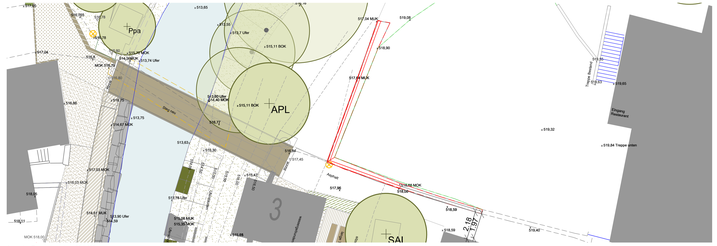

Lageplan Rappenturmsteg - M 1:100

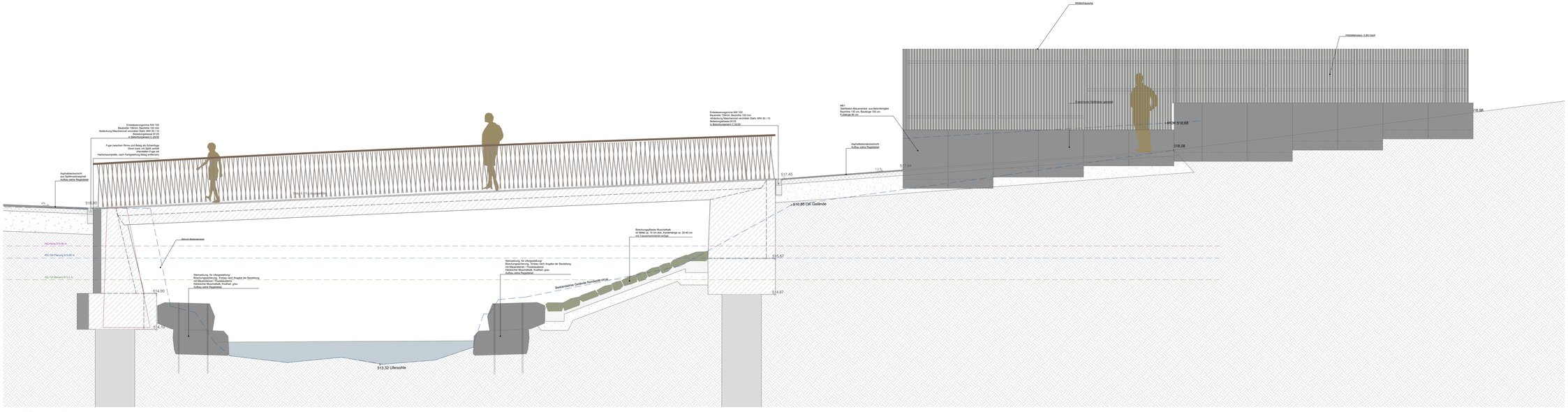

Längsschnitt Rappenturmsteg- M1:20

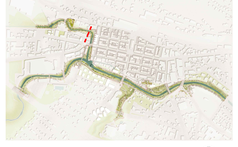

Sämtliche Angaben sind vor Ort rechtzeitig durch die Ausführungsfirma zu überprüfen.
Unterlassen und Unstimmigkeiten sind rechtzeitig mit der Bauleitung abzuklären!

index nr.	datum	planänderung	gez.

auftraggeber
Stadt Balingen
Amt für Stadtplanung und Bauservice
Neue Str. 31, 72336 Balingen

vorhaben
Gartenschau Balingen 2023
Kulturachse Süd/ Landschaftsachse Süd
Freianlagen

zeichnung
Ausführungsplanung
Steinach
Rappenturmsteg

datum
10.03.2021

maßstab
1/100, 1/20

plan-nr.
1545_05_04_525